

PROTECCIÓN DE EFECTOS PERSONALES

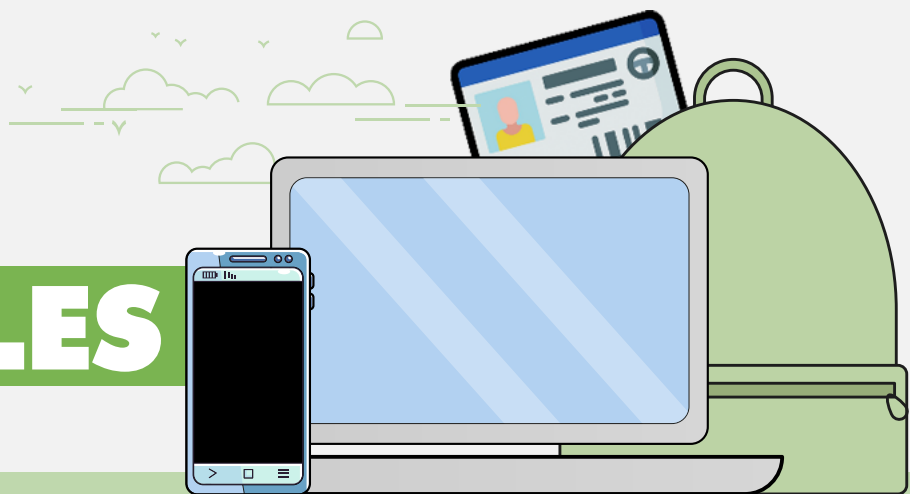

NUESTRO PRODUCTO

Con la protección de efectos personales podés estar tranquilo siempre. Te contamos todo lo que incluye:

- Ámbito de cobertura mundial
- Cobertura de equipos electrónicos portátiles como smartphones, computadoras portátiles y Tablet; ya sea por daño o robo.
- Cobertura de efectos personales como llaves, documentos y tarjetas ya sea por robo o hurto.
- Alta de póliza anual con renovación semestral automática.
- Cobertura hasta el tope de la suma asegurada.

DESCRIPCIÓN DE COBERTURA	PLAN 1	PLAN 2	PLAN 3	PLAN 4	PLAN 5
Equipos electrónicos portátiles	\$200.000	\$300.000	\$450.000	\$730.000	\$1.000.000
Reemplazo de documentos	\$40.000	\$40.000	\$40.000	\$40.000	\$40.000
Otras pertenencias	\$40.000	\$50.000	\$60.000	\$70.000	\$80.000
Reemplazo de llaves	\$40.000	\$40.000	\$40.000	\$40.000	\$40.000
Suma Asegurada Total	\$320.000	\$430.000	\$590.000	\$880.000	\$1.160.000
Prima Mensual	\$3.273	\$4.642	\$6.662	\$10.378	\$13.964
Cuota aprox. (pólizas anuales)	\$5.001	\$7.091	\$10.177	\$15.854	\$21.332
Cuota aprox. (pólizas semestrales)	\$4.517	\$6.405	\$9.192	\$14.320	\$19.268



EXCLUSIONES PRINCIPALES

- Dinero, joyas, alhajas, relojes (todas las versiones).
- Bienes consumibles y perecederos.
- Perfumes.
- Medicamentos o relacionados con la medicina.
- Pérdida, hurto, vicio propio, desgaste, falla de fábrica, diferencia de tensión o corriente, bienes a la vista sin custodia (excepto en baúl bajo llave), entre otros.

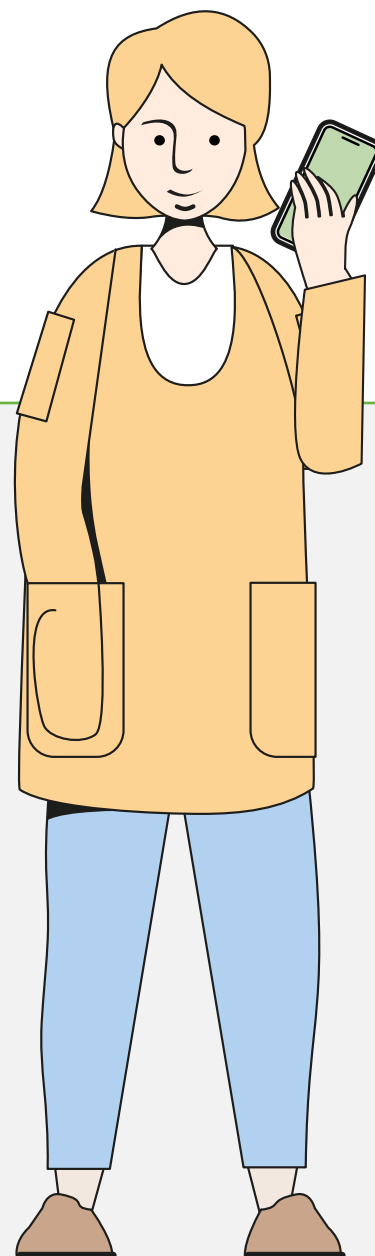

CARGAS DEL ASEGURADO EN CASO DE SINIESTRO

Presentar dentro de las 72 hs. de ocurrido el hecho:

- Denuncia policial en caso de robo.
- Factura de compra del bien robado o dañado y certificado aduanero en el caso de corresponder.
- En caso de robo de celulares y/o smartphones, presentar la suspensión de la línea y/o denuncia de robo en la compañía de la telefonía celular incluyendo descripción del equipo y/o IMEI.
- Por robo de pertenencias se solicitará en todos los casos: certificado de documentos en trámites por robo y cancelación de tarjetas de débito/crédito y/o factura de cerrajería.

meridionalseguros.seg.ar



Meridional
SEGUROS

Todas las coberturas otorgadas y beneficios están sujetos a los términos, condiciones, límites, exclusiones y condiciones de suscripción que se establecen en las pólizas y/o documentación anexa a las mismas emitidas por La Meridional Cía. Argentina de Seguros S.A.